

ÚZEMNÝ PLÁN OBCE PEČOVSKÁ NOVÁ VEŠ ZMENY A DOPLNKY Č. 2

NÁVRH M 1:5000

ZMENY A DOPLNKY Č.1

Národné kultúrne pamiatky a iné pamätihodnosti

Občianska vybavenosť Služby Kultúra

- | | |
|---------------------------------------|---------------------------------------|
| 1 RÍM.KAT. KOSTOL SV. ANDREA | 11 DOM SLUŽIEB, CUKRÁREN, KADERNÍCTVO |
| 2 RINGOV KÁŠTEL - PENZIÓN | 12 NÁKUPNÉ STREŠNKO, RESTAURÁCIA |
| 3 MARIÁŠSÝHO KÁŠTEL - PENZIÓN | 13 POZIARNÁ ZBRANICA |
| 4 KÁŠTEL NA KAČOM JARU | 14 TRŽNICA |
| 5 KAPLIKA SV. JANA NEPOMUCKÉHO | 15 OBCHOD, ROZLIČNÝ TOVAR |
| 6 HROB JANA JABLONSKÉHO | 16 ZDRAVOTNÉ STREDISKO, LEKÁREN |
| 7 ŽIDOVSKÝ CINTORÍN | 17 OBCHOD, POHOŠTNÍSTVO |
| 8 KLASICISTICKÁ KÚRIA - OBEČNÝ ÚRAD | 18 OBCHOD, MOTOREST |
| 9 ŽIDOVSKÁ SYNAGÓGA - MUZEUM | 19 ŽELEZIČNÁ STANICA |
| 10 KÁŠTEL ZO 17. STOR. - LESNÁ SPRÁVA | 20 POŠTA, BANKA |

Pamätihodnosti

- | | |
|-------------------------|-----------------------|
| 21 MATERSKÁ ŠKOLA | 25 TONSKÝ KOSTOL |
| 22 ZÁKLADNÁ ŠKOLA | 26 HISTORICKÉ MUZEUM |
| 23 FARA, KATOLÍCKY KLUB | 27 HYGIENICKE CENTRUM |
| 24 DOM SMŮTKU | 28 PRÍCESTNÁ KAPLIKA |

Drobné prevádzky Výroba

- | | |
|---|---------------------------------------|
| 29 POĽNOHOSPODÁRSKO - PRIEMYSELNÝ DVOR | 39 REKREAČNO-ODDYCHOVÝ AREÁL PACAGOŠ |
| 30 DREVOMODELÁRSKA DIELNA | 40 TURISTICKÁ UBYTOVŔA, BUNGALOVY |
| 31 PREVAZKOVÝ VEĽVÝROBNÉ CENTRUM | 41 LETNÝ AREÁL - KUPALSKÁ, STANOVANIE |
| 32 DROBNÉ PREVÁDZKY | 42 ZIMNÝ AREÁL - LYŽIARSKÉ VLEKY |
| 33 ŽTS | 43 VACUĽOVÝ ŠPORTOVÝ AREÁL |
| 34 DOPRAVNÝ-MECHANIZAČNÉ STREDISKO | 44 FUTBALOVÉ HRANISKO |
| 35 NÁBYTKÁRSKY PODNIK SANAS | 45 BIKROSOVÝ AREÁL |
| 36 AREÁL REMESIEL - KRAJČIARSKÁ, STOJARIKA, KERAMICKÁ, KOVÁČSKÁ, KOŽAŘIARSKÁ DIELNA | 46 VODNÝ ZDROJ |
| 37 OBEČNÉ KOMPÓZITOVÉ | |
| 38 VODÁRENSKÝ ZDROJOVÝ SPOLČOSŤ | |
| 46 BETONÁRKA | |
| 47 AUTOSERVIS | |

Doplnujúca legenda Zmien a Doplnkov

STAV	NÁVRH	HRANICA CHRÁNENÉHO LOKÁLNEHO ÚZEMIA ZEMNÉHO PLYNU A ROPY LIPANY
...	...	CHRÁNENÉ VTIAČIE ÚZEMIE ČERGOV
...	...	CYKLISTICKE TRASY EUROVELO 11
...	...	OTVORENÝ PROTIVODOVÝ KANÁL
...	...	ZOSUVNÉ ÚZEMIE
...	...	POTENCIÁLNE ZOSUVNÉ ÚZEMIE
...	...	ZÁPLAVOVÉ ÚZEMIE Q100 ROČNEJ TORZY
...	...	PLOCHY POLYFUNKČNÉ (RD + BV)
...	...	PLOCHY POLYFUNKČNÉ (RD + DV)
...	...	REVITALIZÁCIA CENTRA OBCE, PEŠIE KOMUNIKÁCIE
...	...	CESTY I. TRIEDY - ZRUŠENÉ
...	...	MIEŠTNE KOMUNIKÁCIE - ZRUŠENÉ
...	...	CYKLISTICKE TRASY - ZRUŠENÉ
...	...	PARKOVISKO
...	...	SKLÁDKA - ODVEZENÁ
...	...	RADČOVNÉ RIZIKO - NÍZKE
...	...	VN ZRUŠENÁ
...	...	ROZŠIŘENIE VODOJEMU
...	...	LOKALITA NAVRHOVANÁ NA ZÁSTAVBU
...	...	PLOCHA SÚKROMNEJ ZELENÉ

ZOZNAM VEREJNOSPESNÝCH STAVIEB

- 1 REVITALIZÁCIA CENTRA OBCE
- 2 MATERSKÁ ŠKOLA V ROKMŠKÉJ OSADE
- 3 ROZŠIŘENIE MATERSKEJ ŠKOLY MATERSKÁ ŠKOLA
- 4 PREVAZKOVÝ VEĽVÝROBNÉ CENTRUM
- 5 CENTRUM HYGIENY, PRÁČOVŔA
- 6 ROZHĽADNÁ
- 7 REKONŠTRUKCIA MOSTA
- 8 CYKLODROBNÍK "EUROVELO 11"
- 9 ZRUŠENIE MIEŠTNEJ KOMUNIKÁCIE
- 10 MIEŠTNA KOMUNIKÁCIA
- 11 CHODNÍK PRE PEŠÍCH
- 12 VEREJNÉ PARKOVISKO
- 13 VNÚTROAREÁLOVÁ KOMUNIKÁCIA
- 14 LÁVKA PRE PEŠÍCH A CYKLISTOV
- 15 ŠPORTOVÝ AREÁL
- 16 MULTIFUNKČNÉ HRANISKO
- 17 PEŠIENE HRANISKO
- 18 BIKROSOVÝ (ODDYCHOVÝ) AREÁL
- 19 ZBERNÝ DVOR, TECHNICKÉ SLUŽBY
- 20 REKONŠTRUKCIA VACUĽOVÉHO LÁVU
- 21 ROZŠIŘENIE CINTORINA
- 22 KANALIZAČNÁ SIET
- 23 VODOVODNÁ SIET
- 24 PLYNOFICAČNÁ SIET
- 25 ELEKTRIČNÁ A TELEKOMUNIKAČNÁ SIET
- 26 TRAFOSTANICA
- 27 ROZŠIŘENIE VODOJEMU
- 28 PRELOŽKA TRAFOSTANICE
- 29 PROTIVODOVÝ DOVOZOVACÍ KANÁL
- 30 DOVOZOVACIA PŘEKĽAPA A POTRUBIE
- 31 PŘETOKOVÉ KANÁLY - REKONŠTRUKCIA
- 32 REGULÁCIA RIEČNYCH ÚTIŇOV
- 33 DOHRANNÝ PROTIVODOVÝ VÁK

ZOZNAM LOKALÍT

- I. ZA NÁJEROM
- II. ŽIDOVSKÁ
- III. RÔMSKA OSADA
- IV. NOVA
- V. ORGOVANOVÁ
- VI. JABĽONOVÁ, JUŽNÁ
- VII. POĽNÝ DVOR NA PRÍCOVÉC
- VIII. OSTATNÉ
- IX. NA RYBNIČOCH, ŠKOLSKÁ
- X. HOLINA, HALAGÓŠ
- XI. NA ČERVEŇCI
- XII. POD LUCINKAMI
- XIII. OLŠINKY II.
- XIV. PRI ŽTS
- XV.

ZOZNAM LOKALÍT - DOPLŇA SA:
XVI. NA TRUBALOVCE
XVII. OLŠINKY
k.ú. Uzovský Šalgov

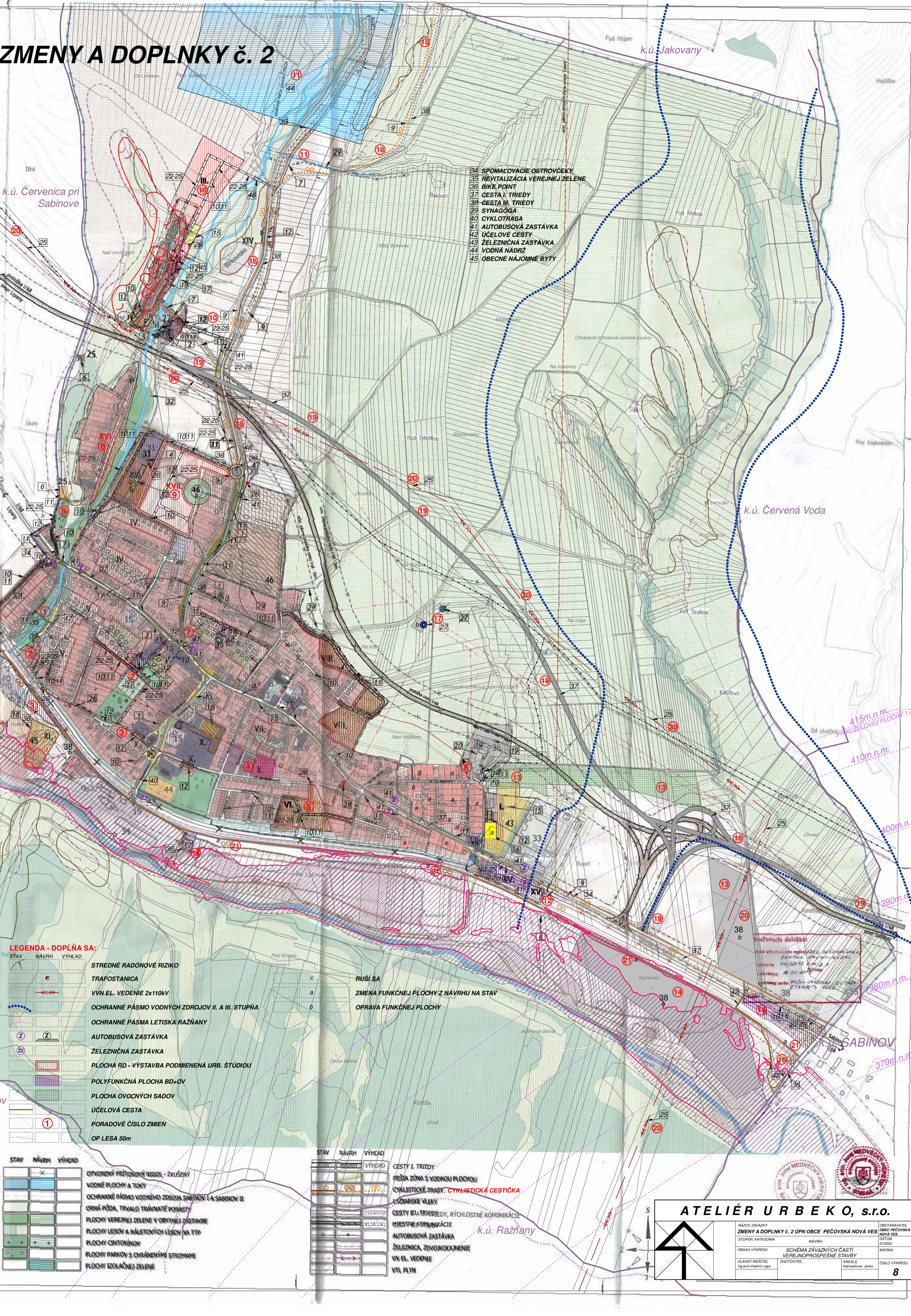

LEGENDA - DOPLŇA SA:

STAV	NÁVRH	VÝHLAD	STREDEJNÉ RADČOVNÉ RIZIKO
...	TRAFOSTANICA
...	VVN EL. VEDENIE 2x110KV
...	CHRÁNENÉ PÁSMO VODNÝCH ZDROJOV II. A III. STUPŇA
...	CHRÁNENÉ PÁSMO LETISKA RAŽŇANY
...	AUTOBUSOVÁ ZÁSTÁVKA
...	ŽELEZIČNÁ ZÁSTÁVKA
...	PLOCHA RD - VÝSTAVBA PODMIENENÁ URB. STUĐIOU
...	POLYFUNKČNÁ PLOCHA BV+OV
...	PLOCHA OVOCNÝCH SADOV
...	ÚČELOVÁ CESTA
...	PORADOVÉ ČÍSLO ZMIEN
...	OP LESA 50m

STAV	NÁVRH	VÝHLAD	CESTY I. TRIEDY
...	PEŠIA ZÓNA S VODNOU PLOCHOU
...	CYKLISTICKE TRASY, CYKLISTICKÁ CESTIČKA
...	LYŽIARSKÉ VLEKY
...	CESTY III. TRIEDY, RÝCHLOŠTNE KOMUNIKÁCIE
...	MIEŠTNE KOMUNIKÁCIE
...	AUTOBUSOVÁ ZÁSTÁVKA
...	ŽELEZIČNÁ ZÁSTÁVKA
...	VN EL. VEDENIE
...	VII. PLYN

ATELIÉR URBEKO, s.r.o.

NÁVOD ZÁKADY ZMENY A DOPLNKY č. 2 ÚPN OBCE PEČOVSKÁ NOVÁ VEŠ

STUPŇ: KATEGORIA NÁVRH

OBŠAR VYKRESU: SCHEMA ZÁVÄZNYCH ČÄSTÍ VEREJNOSPESNÝCH STAVIEB

HLAVNÝ RIEŠITEĽ: Ing.arch. Vladimír Laga

SCHÉMA: MEDVEŠTÁK

KRESLE: Ing.arch. Jaroslava Janková

OSTAROVATEĽ: OBEC PEČOVSKÁ NOVÁ VEŠ

MIERKA: 0:1000

ČÍSLO VYKRESU: 8